



スタジオ-1



スタジオ-2



スタジオ-3



2階エントランス



メインホール

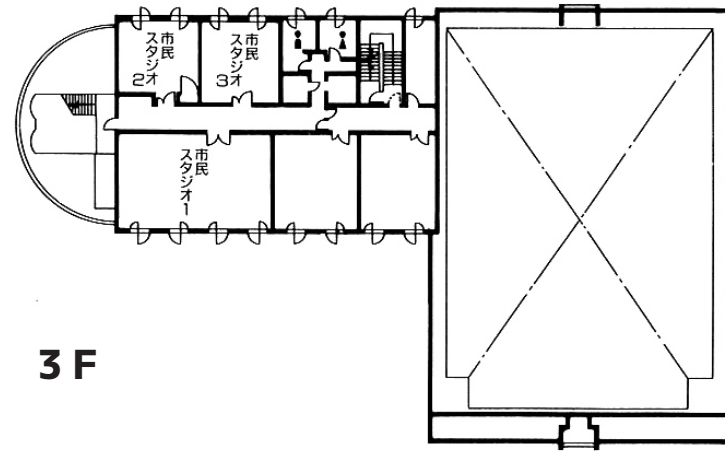

3F

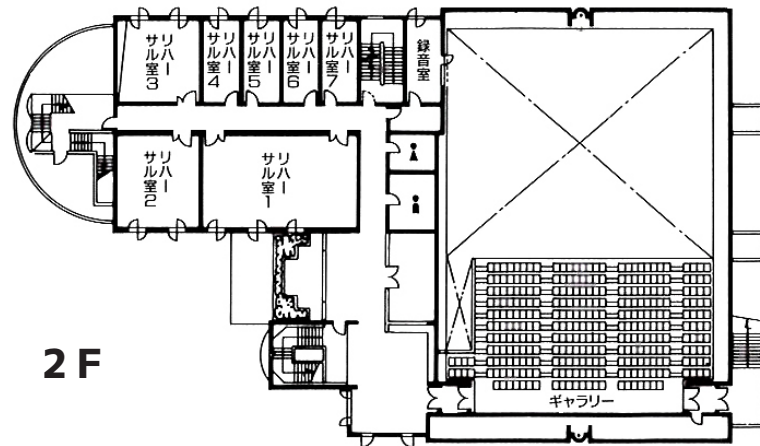

2F

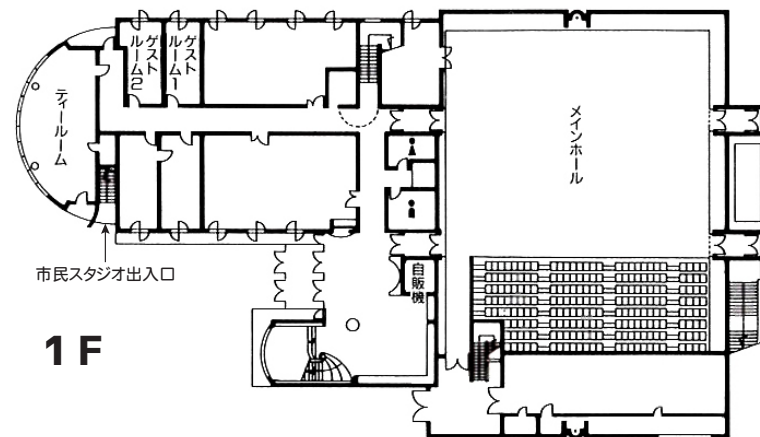

1F

# 大阪フィルハーモニー会館

ごあんない



大阪フィルハーモニー会館は、

大阪フィルハーモニー交響楽団の活動拠点であり、

市民の皆様の音楽活動の場としての機能と設備も

合わせもった会館です。

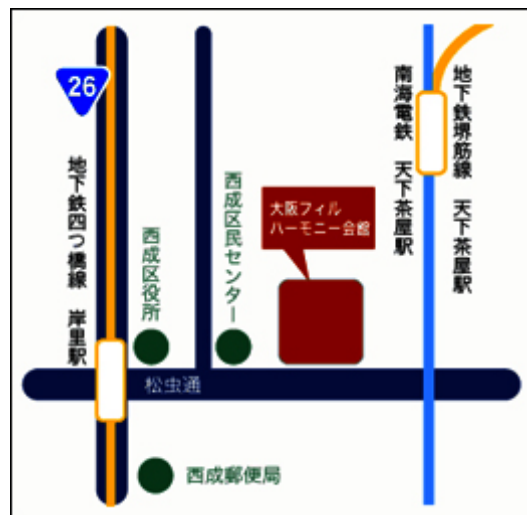

### 【アクセス】

- ・大阪/西梅田駅から地下鉄四つ橋線で約12分  
「岸里」駅下車 2番出口より東へ徒歩約2分
- ・地下鉄堺筋線・南海本線・高野線  
「天下茶屋」駅下車 南へ徒歩約5分

### 【住所・連絡先】

〒557-0041  
 大阪市西成区岸里1-1-44  
 TEL: 06(6656)7701 FAX: 06(6656)7714

大阪フィル公式HP <http://www.osaka-phil.com/>

※利用案内や空室状況なども確認出来ます

2016(平成28)年5月(第5版)

## OSAKA PHILHARMONIC HALL

since 1991

<http://www.osaka-phil.com/>



## ✿使用形態✿

- ① 市民スタジオ〔No.1(90㎡)1室、No.2(40㎡)、No.3(40㎡)〕(3階)
  - ・市民のクラシック音楽演奏のための練習室・音楽教室として使用できます。
- ② メインホール〔固定席 310席 600㎡〕(1階)
  - ・大阪フィルハーモニー交響楽団の練習に使用。
  - ・大阪フィルハーモニー合唱団の練習に使用。
  - 上記の練習時以外は、市民のクラシック音楽演奏の発表会や練習、又、クラシック音楽等に関連するセミナー等に使用できます。(※練習等で使用するときは使用料減額があります)
- ③ リハーサル室1～7〔大・中・小〕(2階)
  - ・大阪フィルハーモニー交響楽団のパート練習室として使用(貸出対象外)。

## ✿利用時間✿

- ・午前 10:00～12:00
- ・午前+昼間 10:00～16:30
- ・昼間 13:00～16:30
- ・昼間+夜間 13:00～21:00
- ・夜間 17:30～21:00
- ・全日 10:00～21:00

## ✿施設使用料(申込受付時にいただきます)✿

室名			使用料						
			午前	昼間	夜間	午前+昼間	昼間+夜間	全日	
3階	市民スタジオ	No.1 (90㎡)	平日	3,900	6,900	5,900	10,800	12,800	16,700
			土・日・祝日	4,900	9,900	8,900	13,800	18,400	20,200
		No.2・No.3 (40㎡)	平日	1,900	3,900	3,900	5,800	7,700	8,400
			土・日・祝日	2,400	4,900	4,900	6,800	9,100	10,100
ピアノ使用料			1,000	1,000	1,000	2,000	2,000	3,000	
No.1:ヤマハCF、No.2:ヤマハG2、No.3:ヤマハG3 ※年3回以上調律									
1階	メインホール	固定310席 (600㎡)	平日	30,000	60,000	60,000	72,000	96,000	105,000
			土・日・祝日	36,000	72,000	72,000	86,400	115,200	126,000
		ゲストルーム (20㎡)	平日	1,200	2,400	2,400	2,900	3,900	4,200
			土・日・祝日	1,500	2,900	2,900	3,400	4,600	5,100
※ゲストルームは2室あります。使用料は付帯設備使用料として使用当日にいただきます。 ※メインホール使用料に2階楽屋2室が含まれます。 ※スタッフ人件費・技術料は不要です。									

〔キャンセル料について〕

*施設使用料	(メインホール)	(市民スタジオ)
・使用日の3ヶ月前までに取消し	施設使用料の30%	----- 15%
・使用日の1ヶ月前までに取消し	〃	50% ----- 25%
・使用日の1週間前までに取消し	〃	70% ----- 35%
・使用日前6日以内に取消し	〃	全額 ----- 全額

## ✿市民スタジオ備品(無料)✿

- ・No.1 譜面台12本・椅子80脚・ピアノ椅子2脚・長机2本・ホワイトボード
- ・No.2・3 譜面台8本・椅子30脚・ピアノ椅子2脚・長机1本・ホワイトボード(小)
- (その他備品等については、お問合せください。)

## ✿メインホール付帯設備使用料(使用当日にいただきます)✿

楽器・舞台関係	品名	単価(円)		区分	備考
	グランドピアノ(スタインウェイ)	1台	30,000	1	午前は0.5区分、昼間、夜間は1区分、午前+昼間は1.5区分、昼間+夜間は2区分、全日は2.5区分
	〃 (ヤマハ CF-Ⅲ)	1台	18,000	1	
	指揮台(譜面台込み)	1台	1,200		
	譜面台	1本	60		
	椅子	1脚	120		
	コントラバス椅子	1脚	120		
	反響板	1式	18,000		
	山台(オーケストラ用)	1式	18,000		
	ワイヤレスマイク	2本組	3,000		
調律関係	グランドピアノ(スタインウェイ)		実費	別途、消費税がかかります。	
	〃 (ヤマハ CF-Ⅲ)		〃		
	立ち会い	1時間	〃		

## ✿メインホール及びメインホール付帯設備使用料金の減額条件✿

メインホールを練習等で使用するときは、メインホール及びメインホール付帯設備使用料を次の条件にて減額して使用できます。

- ・後日、当館で公演を行なうときメインホール及びゲストルーム使用料は100分の60に相当する額になります。
  - ・後日、他館で公演を行なうときメインホール及びゲストルーム使用料は100分の80に相当する額になります。
  - ・メインホール付帯設備使用料は100分の50に相当する額になります。
- ※ 使用料金の100円未満は切り上げ計算になります。  
但し、予約は申込月の3ヶ月先までの使用月に限ります。

## ✿申し込み✿

- ・来館による窓口受付又は電話でお申し込みください。
- ・申込受付日は、利用日の属する月の6ヶ月前の1日から、利用前々日まで。(1日が日曜、祝祭日または休館日のときはその翌日)
- ・受付時間 月曜～土曜10:00～20:00 日曜・祝日10:00～16:30

## ✿休館日✿

- ・月曜日(月曜日が祝祭日の場合は開館日となり、翌日・翌々日が休館日となります)
  - ・祝祭日の翌日
  - ・年末年始(基本的に12月29日～翌年1月4日)
  - ・夏季(基本的に8月13日～8月16日)
  - (但し、都合により変更することがあります)
- 詳しくは大阪フィルHP内、大フィル会館空室状況でご確認ください。